

Città di Bassano del Grappa



Studio degli alunni iscritti alle scuole primarie e secondarie di primo grado statali
dal 2010 al 2021 e proiezioni

Alunni iscritti e numero di classi delle scuole primarie statali e paritarie per anno scolastico e residenza

Anno Scolastico	Scuole <u>Statali</u>					Scuole <u>Paritarie</u>					Totale scuole					residenti iscritti in anagrafe
	n. Classi	n. Alunni	Residenti a Bassano	Residenti in altri Comuni	%non residenti sul tot iscritti	n. Classi	n. Alunni	Residenti a Bassano	Residenti in altri Comuni	%non residenti sul tot iscritti	n. Classi	n. Alunni	Residenti a Bassano	Residenti in altri Comuni	%non residenti sul tot iscritti	
2010/2011	107	1979	1730	249	13%	16	346	182	164	47%	123	2325	1912	413	18%	2085
2011/2012	106	1991	1722	269	14%	16	369	197	172	47%	122	2360	1919	441	19%	2108
2012/2013	108	2004	1725	279	14%	17	340	188	152	45%	125	2344	1913	431	18%	2119
2013/2014	103	2019	1704	315	16%	17	332	173	159	48%	120	2351	1877	474	20%	2064
2014/2015	105	2003	1671	332	17%	17	325	183	142	44%	122	2328	1854	474	20%	2093
2015/2016	102	1987	1571	416	21%	16	312	170	142	46%	118	2299	1741	558	24%	2038
2016/2017	99	1937	1555	382	20%	16	311	174	137	44%	115	2248	1729	519	23%	1982
2017/2018	98	1951	1568	383	20%	16	287	146	141	49%	114	2238	1714	524	23%	2000
2018/2019	96	1907	1511	396	21%	17	285	148	137	48%	113	2192	1659	533	24%	1962
2019/2020	93	1877	1492	385	21%	17	277	134	143	52%	110	2154	1626	528	25%	1910
2020/2021	94	1825	1453	372	20%	18	263	135	128	49%	112	2088	1588	500	24%	1854
2021/2022	94	1806	n.d	n.d	n.d.	17	248	n.d	n.d	n.d.	111	2054	n.d	n.d	n.d.	1792

Per residenti iscritti in anagrafe si intende il numero di bambini dai 6 ai 10 anni residenti a Bassano del Grappa (fonte del dato: Posas degli anni dal 2010 al 2020)

Alunni iscritti e numero di classi delle scuole secondarie di 1° grado statali e paritarie per anno scolastico e residenza

Anno Scolastico	Scuole <u>Statali</u>					Scuole <u>Paritarie</u>					Totale scuole					residenti iscritti in anagrafe
	n. Classi	n. Alunni	Residenti a Bassano	Residenti in altri Comuni	%non residenti sul tot iscritti	n. Classi	n. Alunni	Residenti a Bassano	Residenti in altri Comuni	%non residenti sul tot iscritti	n. Classi	n. Alunni	Residenti a Bassano	Residenti in altri Comuni	%non residenti sul tot iscritti	
2010/2011	59	1305	1107	198	15%	7	142	72	70	49%	66	1447	1179	268	19%	1251
2011/2012	62	1349	1129	220	16%	8	154	77	77	50%	70	1503	1206	297	20%	1293
2012/2013	62	1349	1106	243	18%	9	168	84	84	50%	71	1517	1190	327	22%	1261
2013/2014	61	1350	1079	271	20%	8	160	78	82	51%	69	1510	1157	353	23%	1240
2014/2015	61	1366	1079	287	21%	8	153	82	71	46%	69	1519	1161	358	24%	1227
2015/2016	64	1441	1078	363	25%	8	163	82	81	50%	72	1604	1160	444	28%	1276
2016/2017	66	1483	1058	425	29%	9	159	78	81	51%	75	1642	1136	506	31%	1265
2017/2018	66	1522	1066	456	30%	9	177	88	89	50%	75	1699	1154	545	32%	1277
2018/2019	64	1492	1041	451	30%	9	148	74	74	50%	73	1640	1115	525	32%	1239
2019/2020	64	1466	1055	411	28%	8	137	60	77	56%	72	1603	1115	488	30%	1238
2020/2021	63	1430	1041	389	27%	9	116	46	70	60%	72	1546	1087	459	30%	1209
2021/2022	63	1290	n.d	n.d	n.d.	8	130*	n.d	n.d	n.d.	71	1420*	n.d	n.d	n.d.	1196

*dati provvisori

Per residenti iscritti in anagrafe si intende il numero di bambini dagli 11 ai 13 anni residenti a Bassano del Grappa (fonte del dato: Posas degli anni dal 2010 al 2020)

Totale iscritti scuole primarie statali (ultimi 11 anni)

Andamento degli iscritti alle scuole primarie statali, decennio 2010-2021

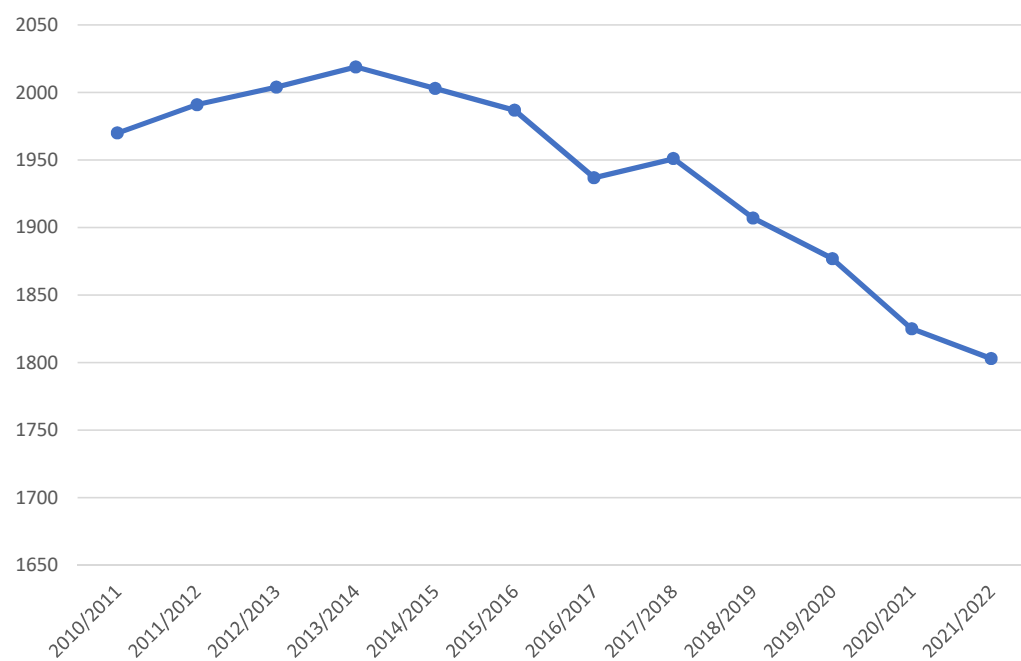

Anno scolastico	Alunni totali scuole primarie	Alunni residenti	Alunni non residenti	% non residenti	Classi Totali	N. medio alunni per classe
2010/2011	1979	1730	249	12,6%	107	18,50
2011/2012	1991	1722	269	13,5%	106	18,78
2012/2013	2004	1725	279	13,9%	108	18,56
2013/2014	2019	1704	315	15,6%	103	19,60
2014/2015	2003	1671	332	16,6%	105	19,08
2015/2016	1987	1571	416	20,9%	102	19,48
2016/2017	1937	1555	382	19,7%	99	19,57
2017/2018	1951	1568	383	19,6%	98	19,91
2018/2019	1907	1511	396	20,8%	96	19,86
2019/2020	1877	1491	385	20,5%	93	20,18
2020/2021	1825	1453	372	20,4%	94	19,41
2021/2022	1806	n.d.	n.d.	n.d.	94	19,21

Istituto Comprensivo 1 (Scuole Primarie statali)

Andamento degli iscritti IC1, decennio 2010-2021

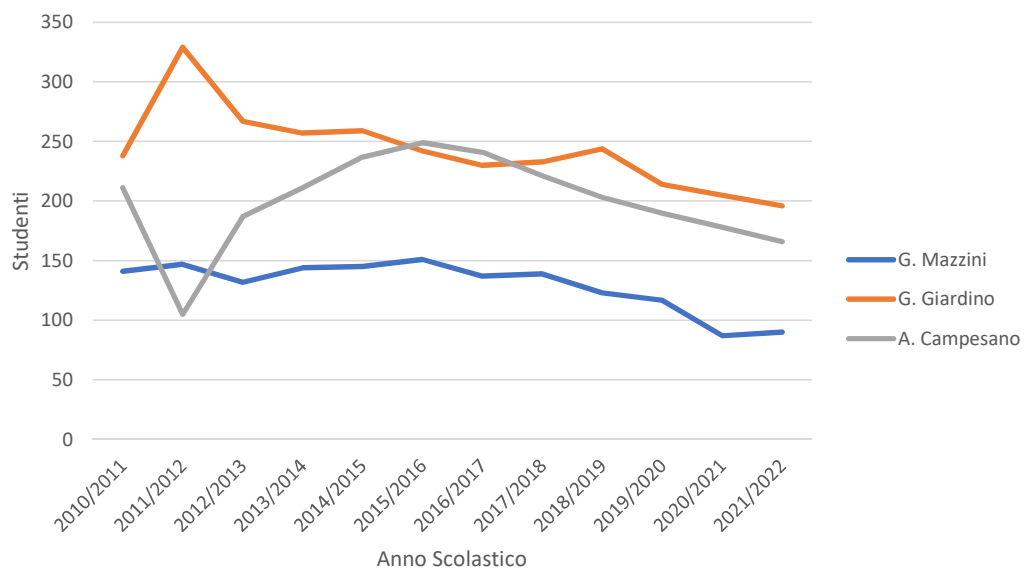

Anno Scolastico	G. Mazzini			G. Giardino			A. Campesano			TOTALE		
	Alunni	Classi	N. medio alunni per classe	Alunni	Classi	N. medio alunni per classe	Alunni	Classi	N. medio alunni per classe	Alunni	Classi	N. medio alunni per classe
2010/2011	143	10	14,3	257	12	21,4	195	10	19,5	595	32	18,6
2011/2012	147	10	14,7	274	14	19,6	186	10	18,6	607	34	17,9
2012/2013	132	10	13,2	267	13	20,5	187	10	18,7	586	33	17,8
2013/2014	144	8	18,0	257	13	19,8	211	10	21,1	612	31	19,7
2014/2015	145	9	16,1	259	13	19,9	237	11	21,5	641	33	19,4
2015/2016	151	9	16,8	242	12	20,2	249	11	22,6	642	32	20,1
2016/2017	137	8	17,1	230	11	20,9	241	11	21,9	608	30	20,3
2017/2018	139	7	19,9	233	11	21,2	221	11	20,1	593	29	20,4
2018/2019	123	6	20,5	244	11	22,2	203	10	20,3	570	27	21,1
2019/2020	117	6	19,5	214	10	21,4	190	9	21,1	521	25	20,8
2020/2021	87	5	17,4	205	10	20,5	178	9	19,8	470	24	19,6
2021/2022	97	5	19,4	194	9	21,6	165	9	18,3	456	23	19,8

IC1

Scuole	Variatione % di iscritti dal 2015/16 al 2021/22	Variatione % di iscritti dal 2010/11 al 2021/22
G. Mazzini	-35,76	-32,17
G. Giardino	-19,83	-24,51
A. Campesano	-33,73	-15,38
Totale	-28,97	-23,36

N. medio alunni per classe

G. Mazzini	G. Giardino	A. Campesano
17,2	20,8	20,3

Istituto Comprensivo 2 (Scuole Primarie statali)

Anno Scolastico	Don Marco Cremona			A. Canova			G. Marconi			TOTALE		
	Alunni	Classi	N. medio alunni per classe	Alunni	Classi	N. medio alunni per classe	Alunni	Classi	N. medio alunni per classe	Alunni	Classi	N. medio alunni per classe
2010/2011	125	8	15,6	335	15	22,3	111	6	18,5	571	29	19,7
2011/2012	126	7	18,0	329	15	21,9	105	6	17,5	560	28	20,0
2012/2013	155	8	19,4	335	15	22,3	110	6	18,3	600	29	20,7
2013/2014	152	8	19,0	315	14	22,5	103	5	20,6	570	27	21,1
2014/2015	143	8	17,9	311	14	22,2	104	5	20,8	558	27	20,7
2015/2016	154	8	19,3	292	13	22,5	100	5	20,0	546	26	21,0
2016/2017	137	7	19,6	293	13	22,5	94	5	18,8	524	25	21,0
2017/2018	125	6	20,8	322	14	23,0	95	5	19,0	542	25	21,7
2018/2019	134	6	22,3	307	14	21,9	94	5	18,8	535	25	21,4
2019/2020	131	6	21,8	293	14	20,9	101	5	20,2	525	25	21,0
2020/2021	105	5	21,0	316	15	21,1	93	5	18,6	514	25	20,6
2021/2022	101	5	20,2	312	16	19,5	95	5	19,0	508	26	19,5

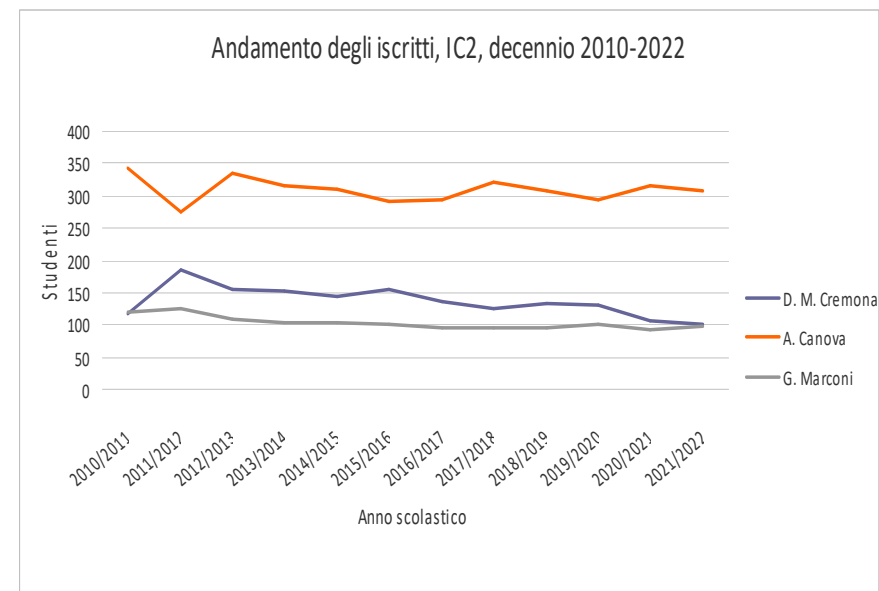

N. medio alunni per classe

Don Marco Cremona	A. Canova	G. Marconi
19,6	21,9	19,2

IC2

Scuole	Variazione % di iscritti dal 2015/16 al 2021/22	Variazione % di iscritti dal 2010/11 al 2021/22
Don Marco Crem	-34,42	-19,20
A. Canova	6,85	-6,87
G. Marconi	-5,00	-14,41
Totale	-6,96	-11,03

Istituto Comprensivo 3 (Scuole Primarie statali)

Anno Scolastico	G. Pascoli			XXV Aprile			Papa Giovanni XXIII			S. Francesco d'Assisi			IV Novembre			A. Gabelli			G. Merlo			TOTALE		
	Alunni	Classi	N. medio alunni per classe	Alunni	Classi	N. medio alunni per classe	Alunni	Classi	N. medio alunni per classe	Alunni	Classi	N. medio alunni per classe	Alunni	Classi	N. medio alunni per classe	Alunni	Classi	N. medio alunni per classe	Alunni	Classi	N. medio alunni per classe	Alunni	Classi	N. medio alunni per classe
2010/2011	176	10	17,6	204	10	20,4	110	6	18,3	91	5	18,2	88	5	17,6	86	5	17,2	58	5	11,6	813	46	17,7
2011/2012	169	9	18,8	206	10	20,6	111	6	18,5	97	5	19,4	90	5	18	84	5	16,8	67	5	13,4	824	45	18,3
2012/2013	163	9	18,1	205	10	20,5	115	7	16,4	101	5	20,2	85	5	17	82	5	16,4	67	5	13,4	818	46	17,8
2013/2014	159	9	17,7	218	10	21,8	118	6	19,7	101	5	20,2	86	5	17,2	84	5	16,8	71	5	14,2	837	45	18,6
2014/2015	160	10	16,0	212	10	21,2	91	5	18,2	97	5	19,4	82	5	16,4	93	5	18,6	69	5	13,8	804	45	17,9
2015/2016	147	9	16,3	212	10	21,2	95	5	19,0	96	5	19,2	82	5	16,4	88	5	17,6	79	5	15,8	799	44	18,2
2016/2017	147	9	16,3	211	10	21,1	96	5	19,2	89	5	17,8	82	5	16,4	94	5	18,8	86	5	17,2	805	44	18,3
2017/2018	157	9	17,4	204	10	20,4	90	5	18,0	89	5	17,8	90	5	18	94	5	18,8	92	5	18,4	816	44	18,5
2018/2019	150	9	16,7	214	10	21,4	99	5	19,8	71	5	14,2	90	5	18	91	5	18,2	87	5	17,4	802	44	18,2
2019/2020	156	9	17,3	219	10	21,9	100	5	20,0	73	5	14,6	95	5	19	94	5	18,8	94	5	18,8	831	44	18,9
2020/2021	175	10	17,5	217	10	21,7	89	5	17,8	80	5	16,0	95	5	19	97	5	19,4	88	5	17,6	841	45	18,7
2021/2022	178	10	17,8	224	10	22,4	87	5	17,4	78	5	15,6	96	5	19,2	98	5	19,6	84	5	16,8	845	45	18,8

N. medio alunni per classe

G. Pascoli	XXV Aprile	Papa Giovanni XXIII	S. Francesco d'Assisi	IV Novembre	A. Gabelli	G. Merlo
17,3	21,2	18,6	17,8	17,7	18,1	15,6

IC3

Scuole	Variazione % di iscritti dal 2015/16 al 2021/22	Variazione % di iscritti dal 2010/11 al 2021/22
G. Pascoli	21,09	1,14
XXV Aprile	3,77	7,84
Papa Giovanni XXIII	-4,21	-17,27
S. Francesco d'Assisi	-16,67	-12,09
IV Novembre	18,29	10,23
A. Gabelli	11,36	13,95
G. Merlo	-1,27	34,48
Totale	5,38	3,57

Istituto Comprensivo 3 (Scuole Primarie statali)

Andamento degli iscritti IC3, decennio 2010- 2021

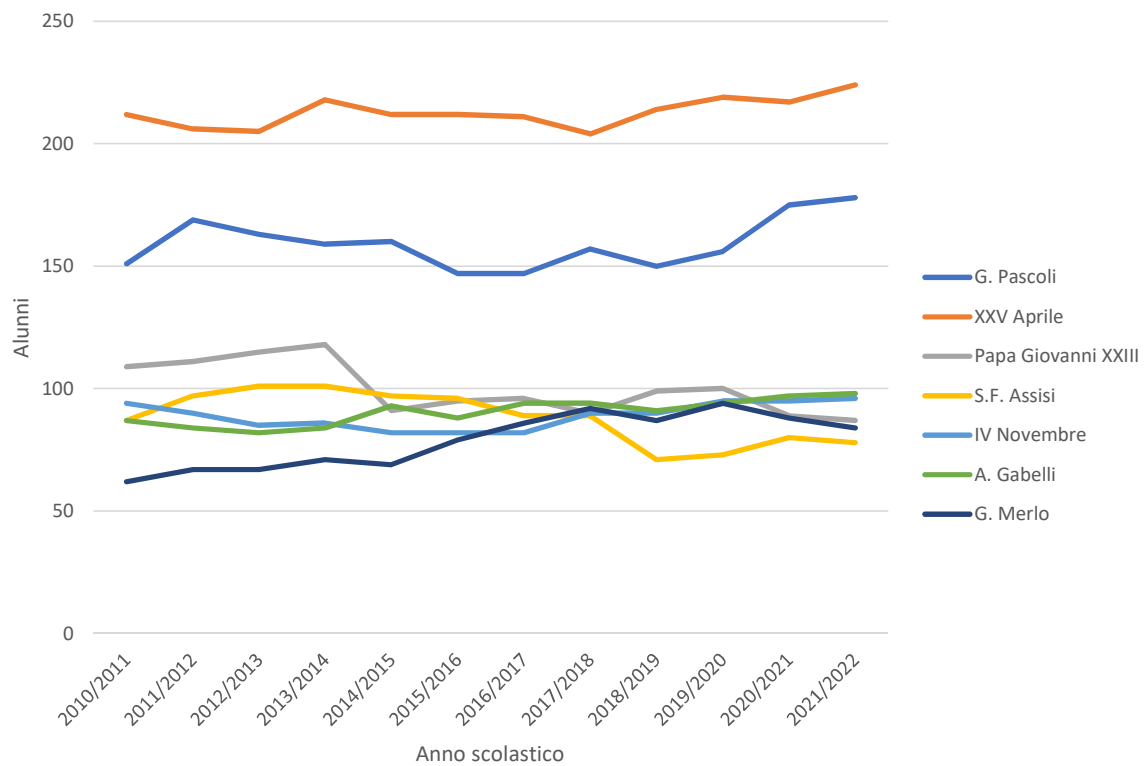

Ripartizione iscritti IC3 , decennio 2010- 2021

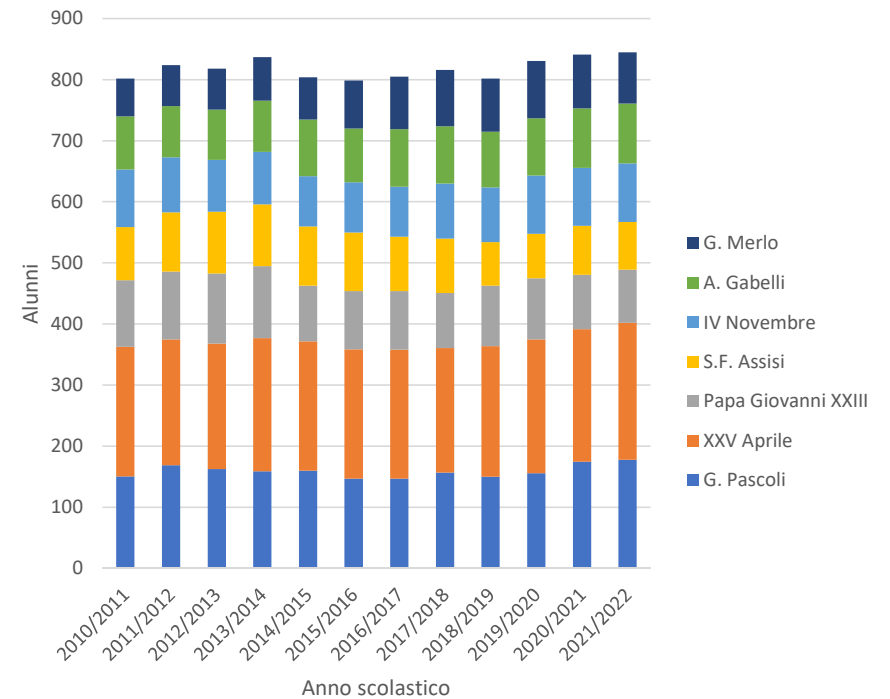

Scuola primaria Giuseppe Mazzini (IC1)

Anno scolastico	Classi I			Classi II			Classi III			Classi IV			Classi V			TOTALE ALUNNI	TOTALE CLASSI
	Alunni	Classi	n. medio alunni per classe	Alunni	Classi	n. medio alunni per classe	Alunni	Classi	n. medio alunni per classe	Alunni	Classi	n. medio alunni per classe	Alunni	Classi	n. medio alunni per classe		
2010/2011	24	2	12	28	2	14	32	2	16	29	2	15	30	2	15	143	10
2011/2012	31	2	16	23	2	12	30	2	15	33	2	17	30	2	15	147	10
2012/2013	27	2	14	26	2	13	24	2	12	26	2	13	29	2	15	132	10
2013/2014	31	2	16	30	2	15	28	1	28	26	1	26	29	2	15	144	8
2014/2015	26	2	13	34	2	17	30	2	15	30	2	15	25	1	25	145	9
2015/2016	34	2	17	24	1	24	37	2	19	27	2	14	29	2	15	151	9
2016/2017	17	1	17	33	2	17	24	1	24	36	2	18	27	2	14	137	8
2017/2018	24	1	24	17	1	17	40	2	20	24	1	24	34	2	17	139	7
2018/2019	15	1	15	22	1	22	19	1	19	42	2	21	25	1	25	123	6
2019/2020	22	1	22	15	1	15	22	1	22	16	1	16	42	2	21	117	6
2020/2021	17	1	17	21	1	21	15	1	15	21	1	21	13	1	13	87	5
2021/2022	16	1	16	17	1	17	21	1	21	15	1	15	21	1	21	90	5

A.s. 2020/21

Iscritti residenti a Bassano	85,05%
Iscritti di altri comuni	14,95%
Iscritti stranieri	44,83%

Diminuzione classi dal 2011/12 al 2021/22

Classi I	-1
Classi II	-1
Classi III	-1
Classi IV	-1
Classi V	-1
Tot.	-5

Scuola primaria Giuseppe Mazzini – IC1

Distribuzione degli alunni per classe, decennio 2010-2021

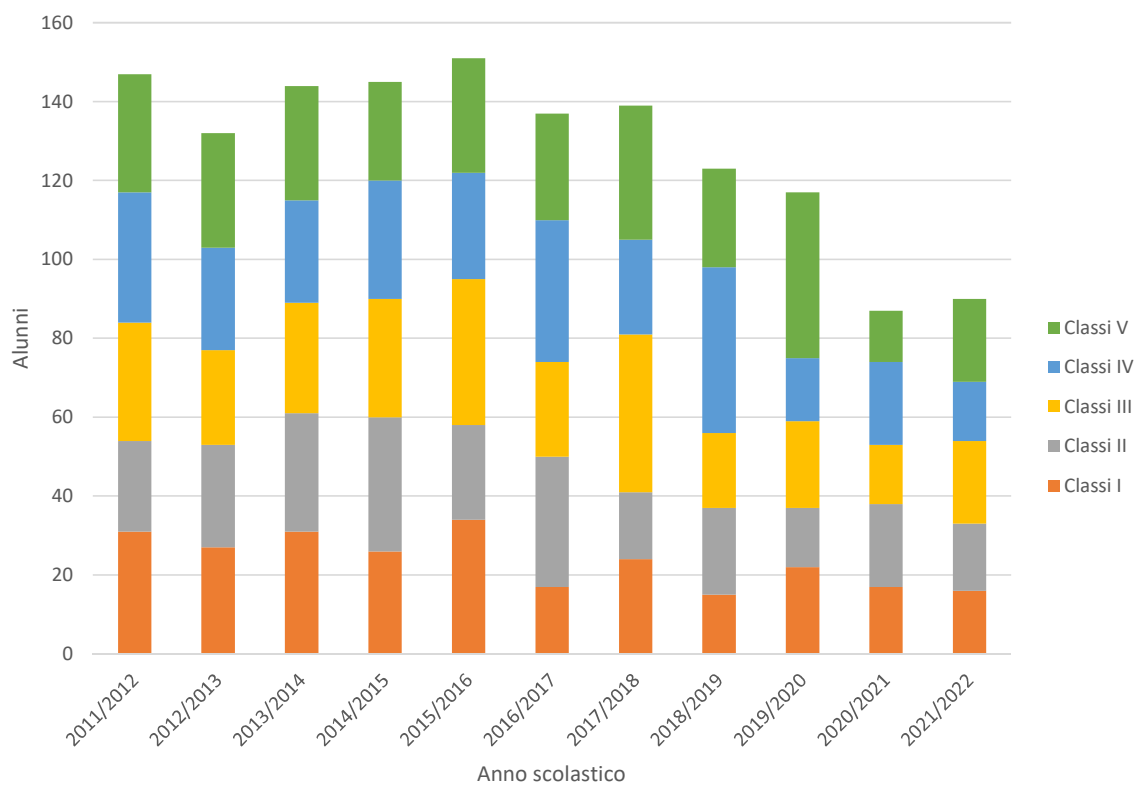

Numero di aule occupate per ogni classe, decennio 2010-2021

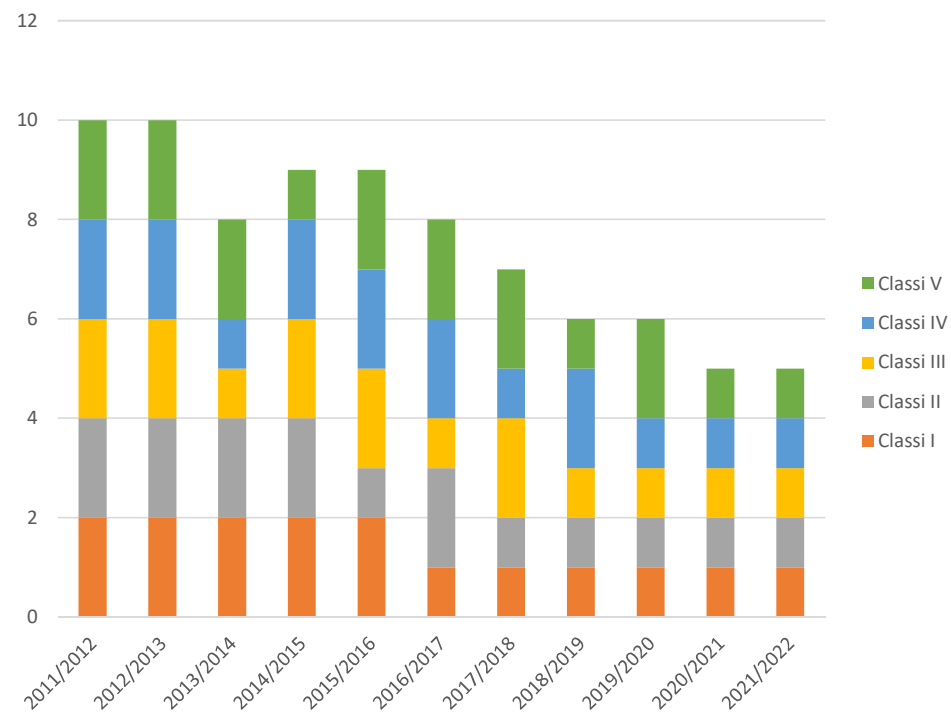

Scuola primaria statale A. Campesano (IC1)

Anno scolastico	Classi I			Classi II			Classi III			Classi IV			Classi V			TOT.ALUNNI	TOT. CLASSI
	Alunni	Classi	n. medio alunni per classe	Alunni	Classi	n. medio alunni per classe	Alunni	Classi	n. medio alunni per classe	Alunni	Classi	n. medio alunni per classe	Alunni	Classi	n. medio alunni per classe		
2010/2011	31	n.d	n.d	41	n.d	n.d	31	n.d	n.d	46	n.d	n.d	46	n.d	n.d	195	10
2011/2012	38	2	19	30	2	15	40	2	20	32	2	16	46	2	23	186	10
2012/2013	43	2	22	39	2	20	34	2	17	39	2	20	32	2	16	187	10
2013/2014	49	2	25	41	2	21	42	2	21	39	2	20	40	2	20	211	10
2014/2015	62	3	21	46	2	23	45	2	23	42	2	21	42	2	21	237	11
2015/2016	50	2	25	60	3	20	43	2	22	49	2	25	47	2	24	249	11
2016/2017	44	2	22	48	2	24	59	3	20	43	2	22	47	2	24	241	11
2017/2018	34	2	17	45	2	23	44	2	22	56	3	19	42	2	21	221	11
2018/2019	23	1	23	36	2	18	46	2	23	43	2	22	55	3	18	203	10
2019/2020	42	2	21	23	1	23	37	2	19	45	2	23	43	2	22	190	9
2020/2021	33	2	17	40	2	20	23	1	23	37	2	19	46	2	23	179	9
2021/2022	33	2	17	33	2	17	40	2	20	23	1	23	37	2	19	166	9

A.s. 2020/21

Isritti residenti a Bassano	56,74%
Isritti di altri comuni	43,26%
Isritti stranieri	15,73%

Diminuzione classi dal 2011/12 al 2021/22

Classi I	0
Classi II	0
Classi III	0
Classi IV	-1
Classi V	0
Tot.	-1

Scuola primaria statale G. Giardino (IC1)

Anno scolastico	Classi I			Classi II			Classi III			Classi IV			Classi V			TOT.ALUNNI	TOT. CLASSI
	Alunni	Classi	n. medio alunni per classe	Alunni	Classi	n. medio alunni per classe	Alunni	Classi	n. medio alunni per classe	Alunni	Classi	n. medio alunni per classe	Alunni	Classi	n. medio alunni per classe		
2010/2011	61	n.d	n.d	56	n.d	n.d	41	n.d	n.d	47	n.d	n.d	52	n.d	n.d	257	14
2011/2012	62	3	21	64	3	21	61	3	20	42	3	14	45	2	23	274	14
2012/2013	39	2	20	60	3	20	65	3	22	61	3	20	42	2	21	267	13
2013/2014	32	2	16	41	2	21	58	3	19	66	3	22	60	3	20	257	13
2014/2015	56	3	19	35	2	18	42	2	21	59	3	20	67	3	22	259	13
2015/2016	45	2	23	55	3	18	36	2	18	46	2	23	60	3	20	242	12
2016/2017	36	2	18	46	2	23	62	3	21	38	2	19	48	2	24	230	11
2017/2018	49	2	25	35	2	18	44	2	22	65	3	22	40	2	20	233	11
2018/2019	47	2	24	48	2	24	36	2	18	45	2	23	68	3	23	244	11
2019/2020	38	2	19	47	2	24	49	2	25	35	2	18	45	2	23	214	10
2020/2021	35	2	18	38	2	19	48	2	24	48	2	24	36	2	18	205	10
2021/2022	27	1	27	35	2	18	38	2	19	48	2	24	48	2	24	196	9

A.s. 2020/21

Iscritti residenti a Bassano	77,56%
Iscritti di altri comuni	22,44%
Iscritti stranieri	15,61%

Diminuzione classi dal 2011/12 al 2021/22

Classi I	-2
Classi II	-1
Classi III	-1
Classi IV	-1
Classi V	0
Tot.	-5

Scuola primaria statale Don M. Cremona (IC2)

Anno scolastico	Classi I			Classi II			Classi III			Classi IV			Classi V			TOT.ALUNNI	TOT.CLASSI
	Alunni	Classi	n. medio alunni per classe	Alunni	Classi	n. medio alunni per classe	Alunni	Classi	n. medio alunni per classe	Alunni	Classi	n. medio alunni per classe	Alunni	Classi	n. medio alunni per classe		
2010/2011	35	n.d	n.d	25	n.d	n.d	17	n.d	n.d	13	n.d	n.d	35	n.d	n.d	125	8
2011/2012	31	2	16	36	2	18	26	1	26	19	1	19	14	1	14	126	7
2012/2013	42	2	21	31	2	16	36	2	18	26	1	26	20	1	20	155	8
2013/2014	21	1	21	37	2	19	32	2	16	36	2	18	26	1	26	152	8
2014/2015	20	1	20	20	1	20	38	2	19	29	2	15	36	2	18	143	8
2015/2016	46	2	23	23	1	23	19	1	19	35	2	18	31	2	16	154	8
2016/2017	22	1	22	43	2	22	23	1	23	14	1	14	35	2	18	137	7
2017/2018	23	1	23	22	1	22	44	2	22	22	1	22	14	1	14	125	6
2018/2019	21	1	21	23	1	23	23	1	23	46	2	23	21	1	21	134	6
2019/2020	21	1	21	20	1	20	23	1	23	22	1	22	45	2	23	131	6
2020/2021	22	1	22	22	1	22	18	1	18	22	1	22	21	1	21	105	5
2021/2022	17	1	17	22	1	22	22	1	22	18	1	18	22	1	22	101	5

A.s. 2020/21

Iscritti residenti a Bassano 80,00%
 Iscritti di altri comuni 20,00%
 Iscritti stranieri 14,29%

Diminuzione classi dal 2011/12 al 2021/22

Classi I -1
 Classi II -1
 Classi III 0
 Classi IV 0
 Classi V 0
Tot. -2

Scuola primaria statale A. Canova (IC2)

Anno scolastico	Classi I			Classi II			Classi III			Classi IV			Classi V			TOT.ALUNNI	TOT. CLASSI
	Alunni	Classi	n. medio alunni per classe	Alunni	Classi	n. medio alunni per classe	Alunni	Classi	n. medio alunni per classe	Alunni	Classi	n. medio alunni per classe	Alunni	Classi	n. medio alunni per classe		
2010/2011	66	n.d	n.d	55	n.d	n.d	72	n.d	n.d	58	n.d	n.d	84	n.d	n.d	335	15
2011/2012	75	3	25	64	3	21	57	3	19	75	3	25	58	3	19	329	15
2012/2013	53	3	18	75	3	25	68	3	23	61	3	20	78	3	26	335	15
2013/2014	69	3	23	44	2	22	75	3	25	66	3	22	61	3	20	315	14
2014/2015	59	3	20	68	3	23	45	2	23	75	3	25	64	3	21	311	14
2015/2016	47	2	24	62	3	21	69	3	23	41	2	21	73	3	24	292	13
2016/2017	72	3	24	46	2	23	62	3	21	69	3	23	44	2	22	293	13
2017/2018	72	3	24	72	3	24	44	2	22	64	3	21	70	3	23	322	14
2018/2019	58	3	19	70	3	23	69	3	23	45	2	23	65	3	22	307	14
2019/2020	57	3	19	55	3	18	70	3	23	69	3	23	42	2	21	293	14
2020/2021	61	3	20	59	3	20	57	3	19	70	3	23	69	3	23	316	15
2021/2022	61	4	15	61	3	20	59	3	20	57	3	19	70	3	23	308	16

A.s. 2020/21

Iscritti residenti a Bassano	84,17%
Iscritti di altri comuni	15,83%
Iscritti stranieri	15,19%

Diminuzione classi dal 2011/12 al 2021/22

Classi I	+1
Classi II	0
Classi III	0
Classi IV	0
Classi V	0
Tot.	+1

Scuola primaria statale G. Marconi (IC2)

Anno scolastico	Classi I			Classi II			Classi III			Classi IV			Classi V			TOT.ALUNNI	TOT. CLASSI
	Alunni	Classi	n. medio alunni per classe	Alunni	Classi	n. medio alunni per classe	Alunni	Classi	n. medio alunni per classe	Alunni	Classi	n. medio alunni per classe	Alunni	Classi	n. medio alunni per classe		
2010/2011	29	n.d	n.d	18	n.d	n.d	22	n.d	n.d	19	n.d	n.d	23	n.d	n.d	111	6
2011/2012	21	1	21	28	2	14	16	1	16	22	1	22	18	1	18	105	6
2012/2013	20	1	20	21	1	21	28	2	14	17	1	17	24	1	24	110	6
2013/2014	18	1	18	19	1	19	22	1	22	28	1	28	16	1	16	103	5
2014/2015	18	1	18	18	1	18	17	1	17	23	1	23	28	1	28	104	5
2015/2016	23	1	23	17	1	17	17	1	17	17	1	17	26	1	26	100	5
2016/2017	18	1	18	24	1	24	16	1	16	19	1	19	17	1	17	94	5
2017/2018	18	1	18	18	1	18	24	1	24	16	1	16	19	1	19	95	5
2018/2019	22	1	22	18	1	18	14	1	14	24	1	24	16	1	16	94	5
2019/2020	22	1	22	21	1	21	20	1	20	14	1	14	24	1	24	101	5
2020/2021	20	1	20	22	1	22	20	1	20	17	1	17	14	1	14	93	5
2021/2022	18	1	18	20	1	20	22	1	22	20	1	20	17	1	17	97	5

A.s. 2020/21

Iscritti residenti a Bassano	81,72%
Iscritti di altri comuni	18,28%
Iscritti stranieri	13,98%

Diminuzione classi dal 2011/12 al 2021/22

Classi I	0
Classi II	-1
Classi III	0
Classi IV	0
Classi V	0
Tot.	-1

Scuola primaria statale Giovanni XXIII (IC3)

Anno scolastico	Classi I			Classi II			Classi III			Classi IV			Classi V			TOT.ALUNNI	TOT. CLASSI
	Alunni	Classi	n. medio alunni per classe	Alunni	Classi	n. medio alunni per classe	Alunni	Classi	n. medio alunni per classe	Alunni	Classi	n. medio alunni per classe	Alunni	Classi	n. medio alunni per classe		
2010/2011	16	n.d	n.d	28	n.d	n.d	21	n.d	n.d	23	n.d	n.d	22	n.d	n.d	110	6
2011/2012	21	1	21	19	1	19	27	2	14	22	1	22	22	1	22	111	6
2012/2013	28	2	14	19	1	19	18	1	18	29	2	15	21	1	21	115	7
2013/2014	25	1	25	27	1	27	20	1	20	17	1	17	29	2	15	118	6
2014/2015	15	1	15	20	1	20	21	1	21	17	1	17	18	1	18	91	5
2015/2016	17	1	17	15	1	15	20	1	20	25	1	25	18	1	18	95	5
2016/2017	15	1	15	18	1	18	17	1	17	21	1	21	25	1	25	96	5
2017/2018	22	1	22	14	1	14	17	1	17	15	1	15	22	1	22	90	5
2018/2019	21	1	21	24	1	24	18	1	18	19	1	19	17	1	17	99	5
2019/2020	21	1	21	18	1	18	23	1	23	18	1	18	20	1	20	100	5
2020/2021	13	1	13	20	1	20	16	1	16	23	1	23	17	1	17	89	5
2021/2022	15	1	15	13	1	13	20	1	20	16	1	16	23	1	23	87	5

A.s. 2020/21

Iscritti residenti a Bassano	73,03%
Iscritti di altri comuni	26,97%
Iscritti stranieri	8,99%

Diminuzione classi dal 2011/12 al 2021/22

Classi I	0
Classi II	0
Classi III	-1
Classi IV	0
Classi V	0
Tot.	-1

Scuola primaria statale G. Pascoli (IC3)

Anno scolastico	Classi I			Classi II			Classi III			Classi IV			Classi V			TOT.ALUNNI	TOT. CLASSI
	Alunni	Classi	n. medio alunni per classe	Alunni	Classi	n. medio alunni per classe	Alunni	Classi	n. medio alunni per classe	Alunni	Classi	n. medio alunni per classe	Alunni	Classi	n. medio alunni per classe		
2010/2011	42	n.d	n.d	18	n.d	n.d	41	n.d	n.d	41	n.d	n.d	34	n.d	n.d	176	10
2011/2012	26	2	13	42	2	21	20	1	20	40	2	20	41	2	21	169	9
2012/2013	36	2	18	28	2	14	40	2	20	20	1	20	39	2	20	163	9
2013/2014	31	2	16	35	2	18	31	2	16	41	2	21	21	1	21	159	9
2014/2015	31	2	16	30	2	15	33	2	17	25	2	13	41	2	21	160	10
2015/2016	21	1	21	33	2	17	31	2	16	35	2	18	27	2	14	147	9
2016/2017	30	2	15	18	1	18	32	2	16	31	2	16	36	2	18	147	9
2017/2018	41	2	21	34	2	17	18	1	18	34	2	17	30	2	15	157	9
2018/2019	33	2	17	40	2	20	31	2	16	16	1	16	30	2	15	150	9
2019/2020	36	2	18	32	2	16	39	2	20	32	2	16	17	1	17	156	9
2020/2021	38	2	19	33	2	17	34	2	17	38	2	19	32	2	16	175	10
2021/2022	35	2	18	38	2	19	33	2	17	34	2	17	38	2	19	178	10

A.s. 2020/21

Iscritti residenti a Bassano	78,28%
Iscritti di altri comuni	21,71%
Iscritti stranieri	8,00%

Diminuzione classi dal 2011/12 al 2021/22

Classi I	0
Classi II	0
Classi III	+1
Classi IV	0
Classi V	0
Tot.	+1

Scuola primaria statale XXV Aprile (IC3)

Anno scolastico	Classi I			Classi II			Classi III			Classi IV			Classi V			TOT.ALUNNI	TOT. CLASSI
	Alunni	Classi	n. medio alunni per classe	Alunni	Classi	n. medio alunni per classe	Alunni	Classi	n. medio alunni per classe	Alunni	Classi	n. medio alunni per classe	Alunni	Classi	n. medio alunni per classe		
2010/2011	35	2	17,5	45	2	22,5	40	2	20,0	48	2	24,0	36	2	18,0	204	10
2011/2012	39	2	19,5	38	2	19,0	43	2	21,5	40	2	20,0	46	2	23,0	206	10
2012/2013	44	2	22,0	39	2	19,5	39	2	19,5	43	2	21,5	40	2	20,0	205	10
2013/2014	48	2	24,0	45	2	22,5	43	2	21,5	38	2	19,0	44	2	22,0	218	10
2014/2015	42	2	21,0	49	2	24,5	46	2	23,0	42	2	21,0	33	2	16,5	212	10
2015/2016	43	2	21,5	40	2	20,0	45	2	22,5	44	2	22,0	40	2	20,0	212	10
2016/2017	36	2	18,0	44	2	22,0	38	2	19,0	45	2	22,5	48	2	24,0	211	10
2017/2018	45	2	22,5	34	2	17,0	42	2	21,0	38	2	19,0	45	2	22,5	204	10
2018/2019	44	2	22,0	46	2	23,0	39	2	19,5	44	2	22,0	41	2	20,5	214	10
2019/2020	43	2	21,5	44	2	22,0	47	2	23,5	40	2	20,0	45	2	22,5	219	10
2020/2021	44	2	22,0	43	2	21,5	44	2	22,0	47	2	23,5	39	2	19,5	217	10
2021/2022	46	2	23,0	44	2	22,0	43	2	21,5	44	2	22,0	47	2	23,5	224	10

A.s. 2020/21

Iscritti residenti a Bassano	92,62%
Iscritti di altri comuni	7,38%
Iscritti stranieri	16,59%

Diminuzione classi dal 2011/12 al 2021/22

Classi I	0
Classi II	0
Classi III	0
Classi IV	0
Classi V	0
Tot.	0

Scuola primaria statale S. Francesco (IC3)

Anno scolastico	Classi I			Classi II			Classi III			Classi IV			Classi V			TOT.ALUNNI	TOT. CLASSI
	Alunni	Classi	classe	Alunni	Classi	classe	Alunni	Classi	classe	Alunni	Classi	classe	Alunni	Classi	classe		
2010/2011	23	1	23	16	1	16	22	1	22	15	1	15	15	1	15	91	5
2011/2012	22	1	22	24	1	24	16	1	16	19	1	19	16	1	16	97	5
2012/2013	19	1	19	20	1	20	22	1	22	19	1	19	21	1	21	101	5
2013/2014	18	1	18	19	1	19	21	1	21	22	1	22	21	1	21	101	5
2014/2015	19	1	19	17	1	17	19	1	19	21	1	21	21	1	21	97	5
2015/2016	18	1	18	20	1	20	18	1	18	18	1	18	22	1	22	96	5
2016/2017	19	1	19	15	1	15	20	1	20	19	1	19	16	1	16	89	5
2017/2018	15	1	15	20	1	20	15	1	15	19	1	19	20	1	20	89	5
2018/2019	10	1	10	15	1	15	17	1	17	11	1	11	18	1	18	71	5
2019/2020	14	1	14	14	1	14	15	1	15	18	1	18	12	1	12	73	5
2020/2021	13	1	13	17	1	17	17	1	17	15	1	15	18	1	18	80	5
2021/2022	17	1	17	13	1	13	17	1	17	16	1	16	15	1	15	78	5

A.s. 2020/21

Iscritti residenti a Bassano	98,75%
Iscritti di altri comuni	1,25%
Iscritti stranieri	50,00%

Diminuzione classi dal 2011/12 al 2021/22

Classi I	0
Classi II	0
Classi III	0
Classi IV	0
Classi V	0
Tot.	0

Scuola primaria statale IV Novembre (IC3)

Anno scolastico	Classi I			Classi II			Classi III			Classi IV			Classi V			TOT.ALUNNI	TOT. CLASSI
	Alunni	Classi	n. medio alunni per classe	Alunni	Classi	n. medio alunni per classe	Alunni	Classi	n. medio alunni per classe	Alunni	Classi	n. medio alunni per classe	Alunni	Classi	n. medio alunni per classe		
2010/2011	16	1	16	18	1	18	21	1	21	16	1	16	17	1	17	88	5
2011/2012	21	1	21	15	1	15	18	1	18	20	1	20	16	1	16	90	5
2012/2013	11	1	11	21	1	21	15	1	15	19	1	19	19	1	19	85	5
2013/2014	22	1	22	12	1	12	20	1	20	15	1	15	17	1	17	86	5
2014/2015	16	1	16	19	1	19	11	1	11	20	1	20	16	1	16	82	5
2015/2016	18	1	18	15	1	15	20	1	20	9	1	9	20	1	20	82	5
2016/2017	18	1	18	19	1	19	16	1	16	20	1	20	9	1	9	82	5
2017/2018	17	1	17	16	1	16	21	1	21	17	1	17	19	1	19	90	5
2018/2019	16	1	16	18	1	18	16	1	16	22	1	22	18	1	18	90	5
2019/2020	21	1	21	18	1	18	18	1	18	16	1	16	22	1	22	95	5
2020/2021	21	1	21	21	1	21	19	1	19	18	1	18	16	1	16	95	5
2021/2022	17	1	17	21	1	21	21	1	21	19	1	19	18	1	18	96	5

A.s. 2020/21

Iscritti residenti a Bassano	49,47%
Iscritti di altri comuni	50,53%
Iscritti stranieri	8,42%

Diminuzione classi dal 2011/12 al 2021/22

Classi I	0
Classi II	0
Classi III	0
Classi IV	0
Classi V	0
Tot.	0

Scuola primaria statale A. Gabelli (IC3)

Anno scolastico	Classi I			Classi II			Classi III			Classi IV			Classi V			TOT.ALUNNI	TOT. CLASSI
	Alunni	Classi	n. medio alunni per classe	Alunni	Classi	n. medio alunni per classe	Alunni	Classi	n. medio alunni per classe	Alunni	Classi	n. medio alunni per classe	Alunni	Classi	n. medio alunni per classe		
2010/2011	19	1	19	14	1	14	14	1	14	20	1	20	19	1	19	86	5
2011/2012	15	1	15	21	1	21	14	1	14	14	1	14	20	1	20	84	5
2012/2013	18	1	18	15	1	15	22	1	22	12	1	12	15	1	15	82	5
2013/2014	16	1	16	19	1	19	15	1	15	22	1	22	12	1	12	84	5
2014/2015	16	1	16	17	1	17	19	1	19	18	1	18	23	1	23	93	5
2015/2016	17	1	17	16	1	16	17	1	17	19	1	19	19	1	19	88	5
2016/2017	22	1	22	18	1	18	17	1	17	18	1	18	19	1	19	94	5
2017/2018	15	1	15	21	1	21	21	1	21	18	1	18	19	1	19	94	5
2018/2019	18	1	18	15	1	15	22	1	22	19	1	19	17	1	17	91	5
2019/2020	21	1	21	15	1	15	16	1	16	22	1	22	20	1	20	94	5
2020/2021	22	1	22	21	1	21	17	1	17	16	1	16	21	1	21	97	5
2021/2022	22	1	22	22	1	22	21	1	21	17	1	17	16	1	16	98	5

A.s. 2020/21

Iscritti residenti a Bassano	89,69%
Iscritti di altri comuni	10,31%
Iscritti stranieri	3,09%

Diminuzione classi dal 2011/12 al 2021/22

Classi I	0
Classi II	0
Classi III	0
Classi IV	0
Classi V	0
Tot.	0

Scuola primaria statale G. Merlo (IC3)

Anno scolastico	Classi I			Classi II			Classi III			Classi IV			Classi V			TOT.ALUNNI	TOT. CLASSI
	Alunni	Classi	n. medio alunni per classe	Alunni	Classi	n. medio alunni per classe	Alunni	Classi	n. medio alunni per classe	Alunni	Classi	n. medio alunni per classe	Alunni	Classi	n. medio alunni per classe		
2010/2011	11	1	11	17	1	17	11	1	11	11	1	11	8	1	8	58	5
2011/2012	16	1	16	10	1	10	16	1	16	12	1	12	13	1	13	67	5
2012/2013	15	1	15	15	1	15	10	1	10	16	1	16	11	1	11	67	5
2013/2014	15	1	15	16	1	16	14	1	14	10	1	10	16	1	16	71	5
2014/2015	15	1	15	16	1	16	15	1	15	14	1	14	9	1	9	69	5
2015/2016	18	1	18	15	1	15	16	1	16	16	1	16	14	1	14	79	5
2016/2017	20	1	20	19	1	19	15	1	15	16	1	16	16	1	16	86	5
2017/2018	21	1	21	20	1	20	19	1	19	16	1	16	16	1	16	92	5
2018/2019	14	1	14	18	1	18	20	1	20	20	1	20	15	1	15	87	5
2019/2020	20	1	20	16	1	16	18	1	18	20	1	20	20	1	20	94	5
2020/2021	17	1	17	18	1	18	16	1	16	18	1	18	19	1	19	88	5
2021/2022	15	1	15	17	1	17	18	1	18	16	1	16	18	1	18	84	5

A.s. 2020/21

Iscritti residenti a Bassano	87,50%
Iscritti di altri comuni	12,50%
Iscritti stranieri	5,68%

Diminuzione classi dal 2011/12 al 2021/22

Classi I	0
Classi II	0
Classi III	0
Classi IV	0
Classi V	0
Tot.	0

Totale iscritti scuole secondarie di primo grado statali (ultimi 11 anni)

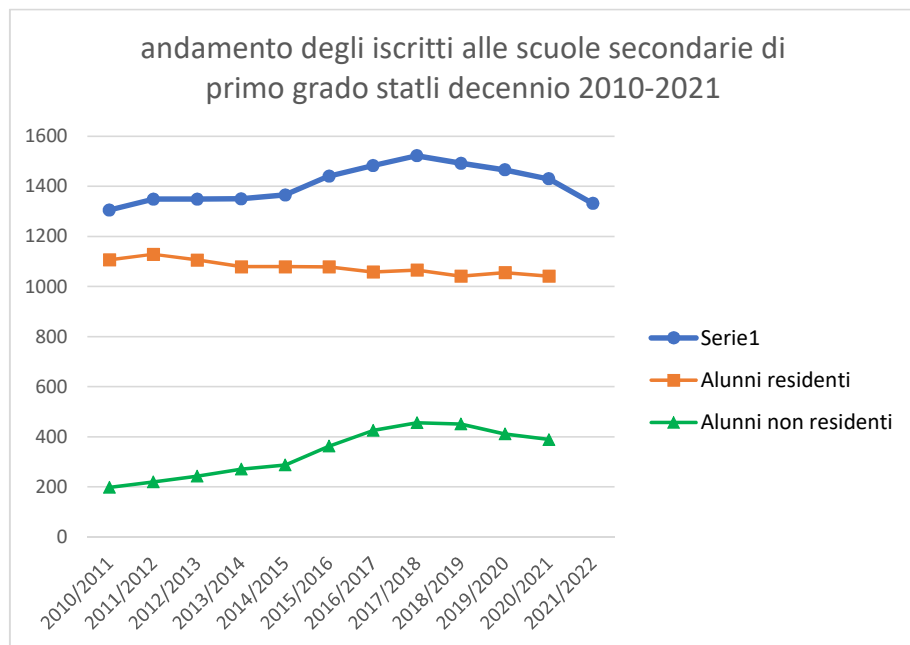

Anno Scolastico	Alunni totali scuole sec. primo grado	Alunni residenti	Alunni non residenti	%non residenti	Classi Totali	N.medio alunni per classe
2010/2011	1305	1107	198	0,15	59	22,12
2011/2012	1349	1129	220	0,16	62	21,76
2012/2013	1349	1106	243	0,18	62	21,76
2013/2014	1350	1079	271	0,20	61	22,13
2014/2015	1366	1079	287	0,21	61	22,39
2015/2016	1441	1078	363	0,25	64	22,52
2016/2017	1483	1058	425	0,29	66	22,47
2017/2018	1522	1066	456	0,30	66	23,06
2018/2019	1492	1041	451	0,30	64	23,31
2019/2020	1466	1055	411	0,28	64	22,91
2020/2021	1430	1041	389	0,27	63	22,70
2021/2022	1332	n.d.	n.d.	n.d.	61	21,84

L'incremento degli alunni fino all'anno scolastico 2017/2018 è dovuto all'aumento delle iscrizioni di studenti non residenti a Bassano. La decrescita successiva ha come causa principale il calo delle nascite.

Totale iscritti scuole secondarie di primo grado statali per Istituto Comprensivo (ultimi 11 anni)

Anno Scolastico	Vittorelli centrale			Vittorelli succursale			Bellavitis 2.0			Bellavitis			D.C. Gnocchi		
	Alunni	Classi	N. medio alunni per classe	Alunni	Classi	N. medio alunni per classe	Alunni	Classi	N. medio alunni per classe	Alunni	Classi	N. medio alunni per classe	Alunni	Classi	N. medio alunni per classe
2010/2011	392	17	23,1	254	12	21,2	278	14	19,9	287	12	23,9	94	5	18,8
2011/2012	416	18	23,1	263	12	21,9	303	14	21,6	274	12	22,8	90	5	18,0
2012/2013	419	18	23,3	276	12	23,0	289	14	20,6	272	12	22,7	93	6	15,5
2013/2014	418	18	23,2	271	12	22,6	282	13	21,7	272	12	22,7	107	6	17,8
2014/2015	384	17	22,6	307	13	23,6	282	13	21,7	284	12	23,7	109	6	18,2
2015/2016	351	16	21,9	337	14	24,1	373	16	23,3	280	12	23,3	100	6	16,7
2016/2017	325	15	21,7	355	15	23,7	431	18	23,9	280	12	23,3	92	6	15,3
2017/2018	321	14	22,9	360	15	24,0	467	19	24,6	296	13	22,8	78	5	15,6
2018/2019	282	13	21,7	344	14	24,6	458	18	25,4	335	15	22,3	73	4	18,3
2019/2020	253	12	21,1	337	14	24,1	446	18	24,8	358	17	21,1	72	3	24,0
2020/2021	237	11	21,5	298	13	22,9	449	18	24,9	387	18	21,5	59	3	19,7
2021/2022	197	9	21,9	281	13	21,6	414	18	23,0	387	18	21,5	53	3	17,7
	IC1						IC2			IC3					

Scuola secondaria di primo grado Vittorelli (sede centrale)(IC1)

Anno scolastico	Classi I			Classi II			Classi III			TOT. ALUNNI	TOT. CLASSI
	Alunni	Classi	n. medio alunni per classe	Alunni	Classi	n. medio alunni per classe	Alunni	Classi	n. medio alunni per classe		
2010/2011	137	6	24	136	6	23	119	5	24	392	17
2011/2012	146	6	24	133	6	22	137	6	23	416	18
2012/2013	145	6	24	137	6	23	137	6	23	419	18
2013/2014	142	6	20	141	6	24	135	6	23	418	18
2014/2015	99	5	22	139	6	23	146	6	24	384	17
2015/2016	111	5	23	96	5	19	144	6	24	351	16
2016/2017	114	5	20	113	5	23	98	5	20	325	15
2017/2018	80	4	19	121	5	24	120	5	24	321	14
2018/2019	76	4	23	83	4	21	123	5	25	282	13
2019/2020	92	4	21	76	4	19	85	4	21	253	12
2020/2021	63	3	20	95	4	24	79	4	20	237	11
2021/2022	39	2	20	63	3	21	95	4	24	197	9

A.s. 2020/21

Iscritti residenti a Bassano	72,26%
Iscritti di altri comuni	27,74%
Iscritti stranieri	19,75%

Diminuzione classi dal 2010/11 al 2021/22

Classi I	-4
Classi II	-3
Classi III	-1
Tot.	-8

Scuola secondaria di primo grado Vittorelli (succursale)(IC1)

Anno scolastico	Classi I			Classi II			Classi III			TOT. ALUNNI	TOT. CLASSI
	Alunni	Classi	n. medio alunni per classe	Alunni	Classi	n. medio alunni per classe	Alunni	Classi	n. medio alunni per classe		
2010/2011	85	n.d	n.d	75	n.d	n.d	94	n.d	n.d	254	12
2011/2012	97	n.d	n.d	86	n.d	n.d	80	n.d	n.d	263	12
2012/2013	97	4	24	92	4	25	87	4	22	276	12
2013/2014	82	4	21	98	4	22	91	4	23	271	12
2014/2015	122	5	24	87	4	24	98	4	25	307	13
2015/2016	126	5	25	118	5	24	93	4	23	337	14
2016/2017	119	5	24	120	5	24	116	5	23	355	15
2017/2018	121	5	24	122	5	24	117	5	23	360	15
2018/2019	98	4	25	122	5	24	124	5	25	344	14
2019/2020	120	5	24	94	4	24	123	5	25	337	14
2020/2021	84	4	21	118	5	21	96	4	24	298	13
2021/2022	79	4	20	84	4	21	118	5	24	281	13

A.s. 2020/21

Iscritti residenti a Bassano	58,58%
Iscritti di altri comuni	41,42%
Iscritti stranieri	19,19%

Diminuzione classi dal 2012/13 al 2021/22

Classi I	0
Classi II	0
Classi III	+1
Tot.	+1

Scuola secondaria di 1° grado Bellavitis 2.0 (IC2)

Anno scolastico	Classi I			Classi II			Classi III			TOT. ALUNNI	TOT. CLASSI
	Alunni	Classi	n. medio alunni per classe	Alunni	Classi	n. medio alunni per classe	Alunni	Classi	n. medio alunni per classe		
2010/2011	108	n.d	n.d	87	n.d	n.d	83	n.d	n.d	278	14
2011/2012	114	n.d	n.d	102	n.d	n.d	87	n.d	n.d	303	14
2012/2013	82	4	22	109	5	21	98	5	20	289	14
2013/2014	89	4	28	85	4	21	108	5	22	282	13
2014/2015	111	5	34	85	4	22	86	4	22	282	13
2015/2016	170	7	23	108	5	24	95	4	24	373	16
2016/2017	158	6	25	169	7	26	104	5	21	431	18
2017/2018	152	6	27	155	6	25	160	7	23	467	19
2018/2019	162	6	22	149	6	27	147	6	25	458	18
2019/2020	133	6	26	163	6	22	150	6	25	446	18
2020/2021	153	6	21	133	6	26	163	6	27	449	18
2021/2022	128	6	21	153	6	26	133	6	22	414	18

A.s. 2020/21

Iscritti residenti a Bassano	67,03%
Iscritti di altri comuni	32,97%
Iscritti stranieri	9,58%

Diminuzione classi dal 2012/13 al 2021/22

Classi I	+2
Classi II	+1
Classi III	+1
Tot.	+4

Scuola secondaria di 1° grado Bellavitis (IC3)

Anno scolastico	Classi I			Classi II			Classi III			TOT. ALUNNI	TOT. CLASSI
	Alunni	Classi	n. medio alunni per classe	Alunni	Classi	n. medio alunni per classe	Alunni	Classi	n. medio alunni per classe		
2010/2011	101	n.d	n.d	97	n.d	n.d	89	n.d	n.d	287	12
2011/2012	83	n.d	n.d	97	n.d	n.d	94	n.d	n.d	274	12
2012/2013	95	4	25	80	4	23	97	4	24	272	12
2013/2014	99	4	24	92	4	23	81	4	20	272	12
2014/2015	97	4	24	92	4	23	95	4	24	284	12
2015/2016	95	4	24	90	4	23	95	4	24	280	12
2016/2017	97	4	27	93	4	25	90	4	23	280	12
2017/2018	108	5	26	99	4	22	89	4	22	296	13
2018/2019	132	6	20	109	5	22	94	4	24	335	15
2019/2020	120	6	23	129	6	20	109	5	22	358	17
2020/2021	137	6	22	120	6	23	130	6	22	387	18
2021/2022	130	6	22	137	6	23	120	6	20	387	18

A.s. 2020/21

Iscritti residenti a Bassano	87,33%
Iscritti di altri comuni	12,67%
Iscritti stranieri	10,34%

Diminuzione classi dal 2012/13 al 2021/22

Classi I	+2
Classi II	+2
Classi III	+2
Tot.	+6

Scuola secondaria di 1° grado D.C. Gnocchi (IC3)

Anno scolastico	Classi I			Classi II			Classi III			TOT. ALUNNI	TOT. CLASSI
	Alunni	Classi	n. medio alunni per classe	Alunni	Classi	n. medio alunni per classe	Alunni	Classi	n. medio alunni per classe		
2010/2011	30	n.d	n.d	34	n.d	n.d	30	n.d	n.d	94	5
2011/2012	32	n.d	n.d	28	n.d	n.d	30	n.d	n.d	90	5
2012/2013	31	2	21	33	2	18	29	2	15	93	6
2013/2014	41	2	18	35	2	18	31	2	16	107	6
2014/2015	36	2	15	36	2	18	37	2	19	109	6
2015/2016	29	2	15	35	2	14	36	2	18	100	6
2016/2017	30	2	13	27	2	13	35	2	18	92	6
2017/2018	25	1	25	25	2	23	28	2	14	78	5
2018/2019	25	1	23	23	1	24	25	2	13	73	4
2019/2020	23	1	14	24	1	24	25	1	25	72	3
2020/2021	14	1	15	24	1	14	21	1	21	59	3
2021/2022	15	1	15	14	1	14	24	1	24	53	3

A.s. 2020/21

Iscritti residenti a Bassano	94,91%
Iscritti di altri comuni	5,09%
Iscritti stranieri	30,51%

Diminuzione classi dal 2012/13 al 2021/22

Classi I	-1
Classi II	-1
Classi III	-1
Tot.	-3

Plessi, classi, aule, iscritti, residenti suddivisi per Istituto Comprensivo delle scuole primarie statali a.s. 2020/21 e 2021/22

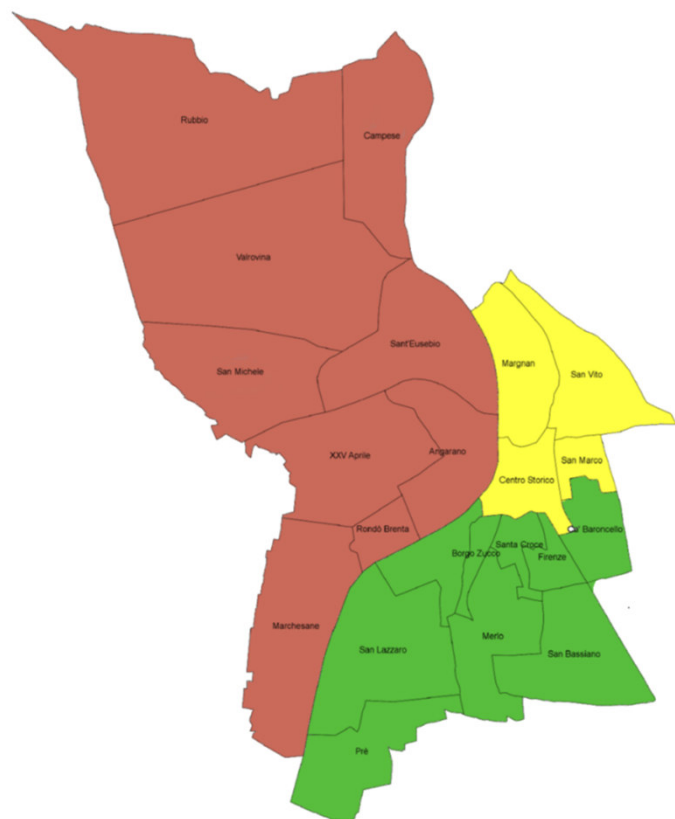

Scuole primarie anno scolastico 2020/2021

	Ist. Comprensivo 1	Ist. Comprensivo 2	Ist. Comprensivo 3	Totale
n. plessi	3	3	7	13
classi	24	25	45	94
aule	54	55	45	154
alunni iscritti	470	514	841	1825
% iscritti/tot.	25,8%	28,2%	46,1%	100,0%
residenti 6/10 anni(*)	578	642	646	1866
% residenti 6/10 anni	31,0%	34,4%	34,6%	100,0%

Scuole primarie anno scolastico 2021/2022

	Ist. Comprensivo 1	Ist. Comprensivo 2	Ist. Comprensivo 3	Totale
n. plessi	3	3	7	13
classi	23	26	45	94
aule	54	55	45	154
alunni iscritti	456	508	842	1806
% iscritti/tot.	25,2%	28,1%	46,6%	100,0%
residenti 6/10 anni(*)	557	636	614	1807
% residenti 6/10 anni	30,8%	35,2%	34,0%	100,0%

(*)maschi e femmine iscritti in anagrafe nella fascia d'età 6-10 anni residenti nei quartieri di afferenza

Plessi, classi, aule, iscritti, residenti suddivisi per Istituto Comprensivo delle scuole secondarie di primo statale grado a.s. 2020/21 e 2021/22

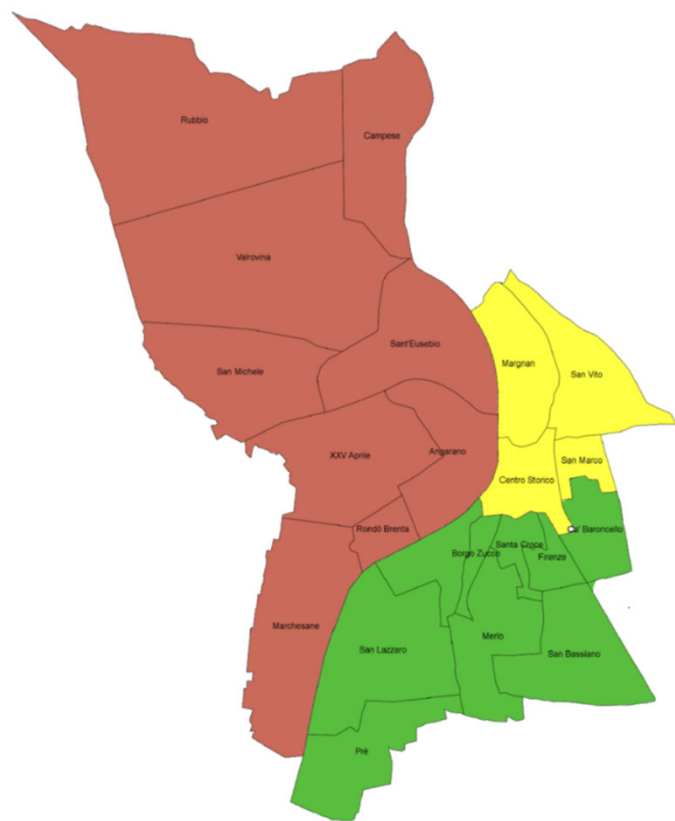

Scuole secondarie di primo grado anno scolastico 2020/2021

	Ist. Comprensivo 1	Ist. Comprensivo 2	Ist. Comprensivo 3	Totale
n. plessi	2	1	2	5
classi	24	18	21	63
aule	44	24	34	102
alunni iscritti	535	449	446	1430
% iscritti/tot.	37,4%	31,4%	31,2%	100,0%
residenti 11/13 anni(*)	369	404	443	1216
% residenti 11/13 anni	30,3%	33,2%	36,4%	100,0%

Scuole secondarie di primo grado anno scolastico 2021/2022

	Ist. Comprensivo 1	Ist. Comprensivo 2	Ist. Comprensivo 3	Totale
n. plessi	2	1	2	5
classi	22	18	21	61
aule	44	24	34	102
alunni iscritti	478	414	440	1332
% iscritti/tot.	35,9%	31,1%	33,0%	100,0%
residenti 11/13 anni(*)	370	401	433	1204
% residenti 11/13 anni	30,7%	33,3%	36,0%	100,0%

(*)maschi e femmine iscritti in anagrafe nella fascia d'età 11-13 anni residenti nei quartieri di appartenenza

Alunni iscritti alle scuole statali primarie e secondarie di primo grado per residenza.

a.s. 2020/2021		n. alunni			Iscritti in anagrafe (*)	%alunni residenti sul tot. iscritti in anagrafe
Scuole statali	n. classi	Residenti a Bassano	Residenti in altri Comuni	Totale alunni		
Primarie	94	1453	372	1825	1855	78,33%
Secondarie di primo grado	63	1041	389	1430	1212	85,89%
Totale	157	2.494	761	3.255	3.067	

a.s. 2020/2021		n. alunni			Iscritti in anagrafe (*)	%alunni residenti sul tot. iscritti in anagrafe
Scuole paritarie	n. classi	Residenti a Bassano	Residenti in altri Comuni	Totale alunni		
Primarie	18	135	128	263	1855	7,28%
Secondarie di primo grado	9	46	70	116	1212	3,80%
Totale	27	181	198	379	3.067	

a.s. 2020/2021		n. alunni			Iscritti in anagrafe (*)	%alunni residenti sul tot. iscritti in anagrafe
Scuole paritarie+statali	n. classi	Residenti a Bassano	Residenti in altri Comuni	Totale alunni		
Primarie	112	1588	500	2088	1855	85,61%
Secondarie di primo grado	72	1087	459	1546	1212	89,69%
Totale	184	2.675	959	3.634	3.067	

a.s. 2020/2021		% residenti che frequentano scuole di altri comuni sul totale degli iscritti in anagrafe	
Scuole	residenti che frequentano scuole di altri comuni	Primarie	Secondarie di primo
Primarie	267	14,39%	
Secondarie di primo	125		10,31%
Totale			

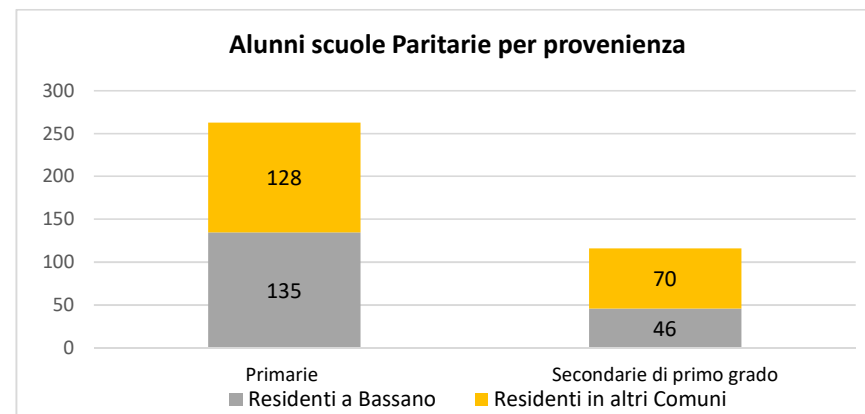
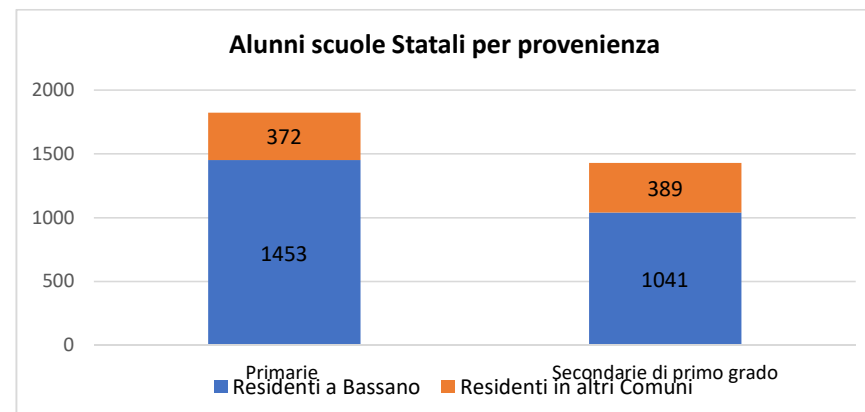

(*) maschi e femmine iscritti in anagrafe nelle fasce d'età 6-10 e 11-13 anni

Bambini residenti a Bassano del Grappa per anno di nascita e quartiere di residenza al 31/12/2021

Anno di nascita	1-Centro storico	2-Margnan	3-San Vito	4-san Marco	5-Cà Baroncello	6-Firenze	7-San Bassiano	8-San Lazzaro	9-San Fortunato	10-Borgo Zucco	11-Marchesane	12-Rondò Brenta	13-Angarano	14-XXV Aprile	15-San Eusebio	16-San Michele	17-Valrovina	18-Rubbio	19-Campese	20-Merlo	21-Prè	22-Santa Croce	99-SFD	Totale complessivo
2006	35	14	53	24	18	19	13	19	12	14	15	25	23	34	17	9	9		10	24	3	25		415
2007	33	19	45	17	22	16	16	13	11	10	17	24	34	28	13	9	10		10	23	4	19		393
2008	38	19	63	18	21	19	17	12	17	10	22	20	30	35	22	7	10	(*)	7	23	(*)	16	(*)	430
2009	31	11	54	21	20	14	15	18	13	10	15	25	26	30	12	8	12		16	28	(*)	14		394
2010	37	14	47	17	27	24	14	10	9	14	12	22	32	32	8	11	12		6	20		13		381
2011	37	13	65	23	20	23	8	10	19	12	22	17	25	17	11	8	8		17	24	4	16		399
2012	30	9	55	9	19	18	10	8	13	9	12	23	37	28	10	4	8		11	26	8	7		354
2013	29	14	57	18	24	13	15	13	8	14	22	24	26	28	6	4	6		12	22	3	14	(*)	373
2014	28	4	51	21	20	18	11	12	14	11	14	20	26	29	12	8	5		11	24	(*)	20		360
2015	31	11	37	15	22	21	11	13	15	15	16	17	22	30	5	3	5		5	16		12		322
2016	33	10	55	13	17	17	13	9	11	7	16	22	23	27	15	4	4		14	24	(*)	14		350
2017	37	9	37	14	14	13	14	6	10	9	13	18	23	25	11	9	9		7	21		14	(*)	315
2018	31	12	39	16	15	17	11	10	7	6	13	17	18	25	4	7	5	(*)	11	21	(*)	18	(*)	306
2019	33	5	37	9	9	9	7	9	9	9	12	17	13	25	12	5	(*)		6	30		10		268
2020	29	9	52	12	15	12	8	7	7	3	16	16	20	18	4	6	3		9	18	(*)	6	(*)	272
2021	32	8	33	9	8	14	3	9	7	10	10	17	27	17	9	5	6		8	7		6	(*)	247

(*)Dato inferiore a 3, non esplicitato per il rispetto della normativa sulla privacy.

IC1
IC2
IC3

Residenti a Bassano del Grappa per anno di nascita e iscritti alle scuole dell'infanzia, primaria e secondaria di primo grado per gli a.s. 2020/21 e 2021/22

anno di nascita	maschio	femmina	Totale	Età
2021	114	133	247	0
2020	142	130	272	1
2019	144	124	268	2
2018	156	150	306	3
2017	164	151	315	4
2016	179	171	350	5
2015	170	152	322	6
2014	169	191	360	7
2013	186	187	373	8
2012	170	184	354	9
2011	194	205	399	10
2010	190	191	381	11
2009	211	183	394	12
2008	221	209	430	13
2007	208	185	393	14
2006	216	199	415	15

Frequentano scuola
primaria a.s.2021/2022

Frequentano scuola
secondaria 1° a.s.
2021/2022

Iscritti scuole di Bassano del Grappa a.s. 2020/2021

	pubbliche	paritarie	Totale
Infanzia	522	544	1.066
Primaria	1825	263	2.088
classe 1^	356	42	398
classe 2^	375	41	416
classe 3^	344	65	409
classe 4^	390	51	441
classe 5^	361	64	425
Secondaria di 1° grado	1430	116	1.546
classe 1^	451	30	481
classe 2^	490	48	538
classe 3^	489	38	527

Iscritti scuole di Bassano del Grappa a.s. 2021/2022

	pubbliche	paritarie	Totale
Infanzia	494	514	1.008
Primaria	1806	248	2.054
classe 1^	340	40	380
classe 2^	353	44	397
classe 3^	374	39	413
classe 4^	347	70	417
classe 5^	392	55	447
Secondaria di 1° grado	1290	130*	1420*
classe 1^	393	44	437
classe 2^	414	39	453
classe 3^	483	47	530

*dati provvisori

Previsioni classi Ciclo Primario

Scuole statali - Ciclo primario											Ipotesi: 18 alunni per classe	
	anno scolastico	n. classi 1	n. classi 2	n. classi 3	n. classi 4	n. classi 5	Totale classi	differenza n. classi rispetto all'a.s 2021/22	n. alunni totali	N. medio alunni per classe	n. classi	differenza n. classi rispetto al 2021/22
Effettivi	2021/22	19	19	19	18	19	94	-----	1804	19	-----	-----
Preiscrizioni	2022/23	17	19	19	19	18	92	-2	1760	19	98	4
Previsioni	2023/24	16	17	19	19	19	90	-4	1729	19	96	2
Previsioni	2024/25	16	16	17	19	19	87	-7	1657	19	92	-2
Previsioni	2025/26	14	16	16	17	19	82	-12	1566	19	87	-7
Previsioni	2026/27	13	14	16	16	17	77	-17	1495	19	83	-11
differenza n. classi rispetto all'a.s 2021/22		-5	-5	-3	-2	-2						

	anno scolastico	n. alunni class 1	n. alunni class 2	n. alunni class 3	n. alunni class 4	n. alunni class 5	n. alunni totali	differenza n. iscritti rispetto all'a.s 2021/22
Effettivi	2021/22	340	356	375	343	390	1804	-----
Preiscrizioni	2022/23	346	340	356	375	343	1760	-44
Previsioni	2023/24	312	346	340	356	375	1729	-75
Previsioni	2024/25	303	312	346	340	356	1657	-147
Previsioni	2025/26	265	303	312	346	340	1566	-238
Previsioni	2026/27	209	265	303	312	346	1495	-309

Le previsioni sono calcolate a partire dal numero degli iscritti in anagrafe al 31/12/2021 estratti a febbraio 2022

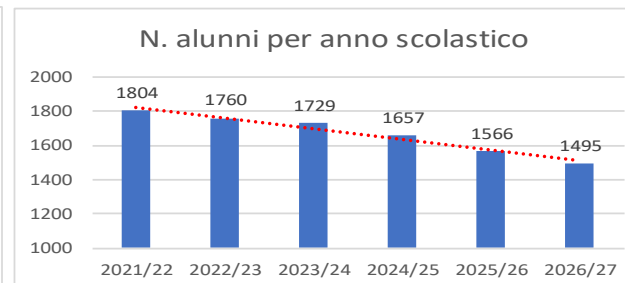
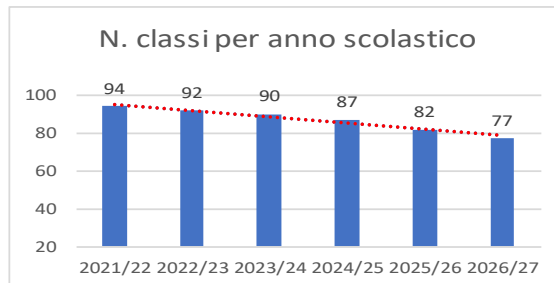

Previsioni classi Ciclo Secondario di primo grado

Scuole statali - Ciclo secondario di primo grado									Ipotesi: 21 alunni per classe	
	anno scolastico	n. classi 1	n. classi 2	n. classi 3	Totale classi	differenza n. classi rispetto all'a.s 2021/22	n. alunni totali	N. medio alunni per classe	n. classi	differenza n. classi rispetto al 2021/22
Effettivi	2021/22	19	20	22	61	-----	1332	22	-----	-----
Preiscrizioni	2022/23	19	19	20	58	-3	1257	22	60	-1
Previsioni	2023/24	19	19	19	57	-4	1224	21	58	-3
Previsioni	2024/25	20	19	19	58	-3	1273	22	61	0
Previsioni	2025/26	19	20	19	58	-3	1283	22	61	0
Previsioni	2026/27	17	19	20	56	-5	1245	22	59	-2
differenza n. classi rispetto all'a.s 2021/22		-2	-1	-2						

	anno scolastico	n. alunni classi 1	n. alunni classi 2	n. alunni classi 3	n. alunni totali	differenza n. iscritti rispetto all'a.s 2021/22
Effettivi	2021/22	391	451	490	1332	-----
Preiscrizioni	2022/23	415	391	451	1257	-75
Previsioni	2023/24	418	415	391	1224	-108
Previsioni	2024/25	440	418	415	1273	-59
Previsioni	2025/26	425	440	418	1283	-49
Previsioni	2026/27	400	425	440	1245	-87

Le previsioni sono calcolate a partire dal numero degli iscritti in anagrafe al 31/12/2021 estratti a febbraio 2022

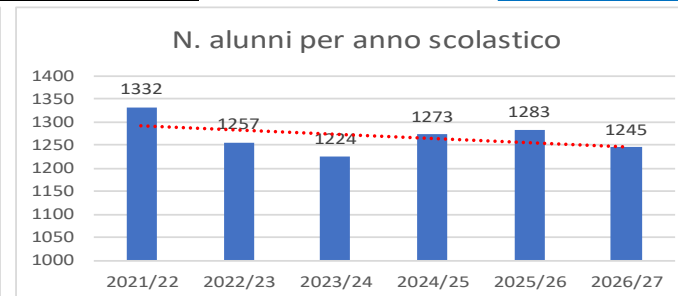
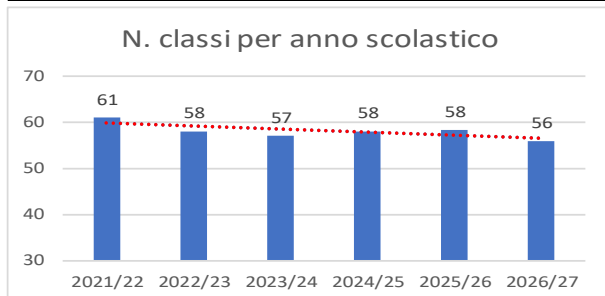

Elenco scuole primarie e secondarie di secondo grado di Bassano del Grappa

Scuole primarie statali		
Denominazione	Indirizzo	Quartiere
Alessandro Campesano	Via A. Campesano, 21	San Marco
Giuseppe Mazzini	Piazzale Trento, 10	Centro Storico
Generale Giardino	Via S. Giovanni Bosco, 36	San Vito
Antonio Canova	Strada Santa Croce, 41	Santa Croce
Don M. Cremona	Via Mons. Gobbi, 6	Santa Croce
Guglielmo Marconi	Strada S. Rocco (Strada Melagrani, 11)	San Lazzaro
Antonio Gabelli	Via Marzarotto, 5	Sant'Eusebio
Giacomo Merlo	Via Beato Lorenzino, 1	Valrovina
Giovanni Pascoli	Viale Diaz, 57	Angarano
IV Novembre	Via IV Novembre, 18	Campese
Papa Giovanni XXIII	Strada Rolandi, 123	Marchesane
San Francesco d'Assisi	Via Val d'Aosta, 3	Rondò Brenta
XXV Aprile	Strada Rivana, 13	XXV Aprile

Scuole primarie paritarie		
Denominazione	Indirizzo	Quartiere
Elisabetta Vendramini	Via Col Fagheron, 65	San Vito
Antonio Graziani	Via Ca' Rezzonico, 6	Firenze
San Giuseppe	Viale Scalabrini, 3	Angarano

Scuole secondarie di secondo grado statali		
Denominazione	Indirizzo	Quartiere
Jacopo Vittorelli - Sede centrale	Piazzale Trento, 21	Centro Storico
Jacopo Vittorelli - Succursale	Via Generale Basso	San Marco
Bellavitis 2.0	Via Mons. Rodolfi, 100	Merlo
Giusto Bellavitis	Via Colombare, 4	Angarano
Bellavitis - Succ. Don Carlo Gnocchi	Via degli Alpini, 25	Marchesane

Scuole secondarie di secondo grado paritarie		
Denominazione	Indirizzo	Quartiere
Antonio Graziani	Via Ca' Rezzonico, 6	Firenze
San Giuseppe	Viale Scalabrini, 3	Angarano

IC1
IC2
IC3